copespa

COLEGIO PROFESIONAL DE EDUCADORES SOCIALES
DEL PRINCIPADO DE ASTURIAS

copespa

COLEGIO PROFESIONAL DE EDUCADORES SOCIALES
DEL PRINCIPADO DE ASTURIAS

copespa

COLEGIO PROFESIONAL DE EDUCADORES SOCIALES
DEL PRINCIPADO DE ASTURIAS

MEMORIA

ASAMBLEA ORDINARIA

DEL

COLEGIO PROFESIONAL DE EDUCADORES SOCIALES DEL

PRINCIPADO DE ASTURIAS

ENERO- DICIEMBRE 2022

COLEGIO PROFESIONAL DE EDUCADORES SOCIALES
DEL PRINCIPADO DE ASTURIAS

ÍNDICE

1. PRESENTACIÓN
2. INFORME ANUAL DE LA GESTIÓN ECONÓMICA
3. IMPORTE DE LAS CUOTAS APLICABLES
4. JUNTA DE GOBIERNO
5. VOCALÍAS
6. PERSONAS COLEGIADAS
7. CONVENIOS DE COLABORACIÓN
8. ÓRGANOS DE PARTICIPACIÓN EN LOS QUE ESTÁ PRESENTE EL COPESPA
9. RELACIÓN DE ACTIVIDADES RELEVANTES REALIZADAS POR COPESPA DURANTE EL EJERCICIO 2022
10. ACTUACIONES Y REUNIONES CON ENTIDADES Y ORGANISMOS PÚBLICOS EN REPRESENTACIÓN DEL COPESPA
11. SERVICIOS PRESTADOS POR EL COPESPA
12. OTROS

1. PRESENTACIÓN

En este año 2022 el Colegio ha seguido trabajando con la misma intensidad y con las mismas ganas con las que comenzamos desde el principio, centrando la mayoría del esfuerzo por conseguir que la figura del Educador/a Social figure en la nueva Ley de Función Pública del Principado. Para ello se han mantenido diversas reuniones con grupos políticos, sindicatos e instituciones, se han presentado enmiendas a la Ley en el Parlamento Asturiano y se ha pedido el apoyo de todos los territorios.

Señalar también que durante este año se ha celebrado el VIII Congreso Estatal de Educación Social realizado a lo largo de dos meses teniendo varias sedes por todo el territorio, y en el que el COPESPA ha participado y asistido en alguna de las jornadas.

Por último agradecer el esfuerzo y la constancia de algunos de los miembros del Colegio que han facilitado el trabajo tanto a nivel de planificación como de ejecución de las labores realizadas por el Colegio en este año.

Gracias.

2. INFORME ANUAL DE LA GESTIÓN ECONÓMICA

A continuación presentamos las cuentas del Colegio en el siguiente cuadro resumen anual. Lo haremos con el desglose de las cuentas divididas en los cuatro trimestres del año para que sea de una mejor comprensión de las mismas.

RESUMEN TRIMESTRAL CUENTAS COPESPA 2022

COLEGIO PROFESIONAL DE EDUCADORES SOCIALES DEL PRINCIPADO DE ASTURIAS

PRIMER TRIMESTRE

INGRESOS	€	GASTOS	€		€		€
Colegiados/as:	8.010,00	Local:	500,19	1&1:	60,99	Web:	0,00
Deudas pendientes:	0,00	Teléfono e Internet:	136,80	Secretaria Técnica:	965,61	Seguro RC J. Directiva:	0,00
Altas:	240,00	Seguro RC Colegio	0,00	Seguros Sociales:	408,56	Prevención Riesgos:	0,00
Traslados otros colegios:	0,00	Seguro Convenio:	0,00	Efectivo:	0,00	Formación:	0,00
Certificados:	0,00	Asesoría:	170,61	Comisiones:	30,00	Asesoría Jurídica:	523,50
Consejo:	0,00	Consejo:	1.309,38	Impuestos:	107,36	Material Oficina	0,00
Devolución Comisiones:	0,00	Traslados:	0,00	Devolución Remesas:	0,00	EAPN	100,00
Formación:	50,00	Dietas/Transportes:	0,00	PRODAT:	343,42	Premio TFG	0,00
Subvenciones:	0,00		0,00		0,00	Otros:	70,00
Otros:	0,00						
Total	**8.300,00**			**Total:**	**4.726,42**		

CONCEPTO OTROS INGRESOS

CONCEPTO OTROS GASTOS

FEBRERO

Recibo Sociedad Española de Geriatría 70,00 €

SEGUNDO TRIMESTRE

INGRESOS	€	GASTOS	€		€		€
Colegiados/as:	0,00	Local:	514,44	1&1:	103,30	Web:	0,00
Deudas pendientes:	0,00	Teléfono e Internet:	144,00	Secretaria Técnica:	1.099,16	Seguro RC J. Directiva:	0,00
Altas:	320,00	Seguro RC Colegio	0,00	Seguros Sociales:	440,23	Prevención Riesgos:	0,00
Traslados otros colegios:	10,00	Seguro Convenio:	0,00	Efectivo:	0,00	Formación:	0,00
Certificados:	0,00	Asesoría:	113,74	Comisiones:	17,50	Asesoría Jurídica:	321,00
Consejo:	0,00	Consejo:	0,00	Impuestos:	100,10	Material Oficina	0,00
Devolución Comisiones:	47,50	Traslados:	37,84	Devolución Remesas:	0,00	EAPN	0,00
Formación:	0,00	Dietas/Transportes:	264,39	PRODAT:	0,00	Premio TFG	0,00
Subvenciones:	0,00		0,00		0,00	Otros:	0,00
Otros:	0,00						
	0,00						
Total	**377,50**			**Total:**	**3.155,70**		

CONCEPTO OTROS INGRESOS

MAYO: Devolución Flor González por ingreso recibido en abril de 2022 por gastos derivados de la participación en el Congreso Estatal. Se lo abonó el Consejo directamente en su cuenta y también el COPESPA 146 €

CONCEPTO OTROS GASTOS

JUNIO: Devolución Colegiada por ingreso de mayor cantidad 40,00 €

TERCER TRIMESTRE

COLEGIO PROFESIONAL DE EDUCADORES SOCIALES DEL PRINCIPADO DE ASTURIAS

INGRESOS	€	GASTOS	€		€		€
Colegiados/as:	8.907,00	Local:	459,00	1&1:	60,99	Web:	0,00
Deudas pendientes:	0,00	Teléfono e Internet:	142,20	Secretaria Técnica:	1.035,93	Seguro RC J. Directiva:	0,00
Altas:	320,00	Seguro RC Colegio	669,49	Seguros Sociales:	422,61	Prevención Riesgos:	0,00
Traslados otros colegios:	0,00	Seguro Convenio:	0,00	Efectivo:	0,00	Formación:	0,00
Certificados:	0,00	Asesoría:	170,61	Comisiones:	30,00	Asesoría Jurídica:	642,00
Consejo:	0,00	Consejo:	0,00	Impuestos:	95,82	Material Oficina	0,00
Devolución Comisiones:	0,00	Traslados:	0,00	Devolución Remesas:	124,92	EAPN	0,00
Formación:	0,00	Dietas/Transportes:	0,00	PRODAT:	0,00	Premio TFG	0,00
Subvenciones:	0,00		0,00		0,00	Otros:	60,00
Otros:	345,31						
	0,00						
Total	**9.572,31**			**Total:**	**3.913,57**		

CONCEPTO OTROS INGRESOS

SEPTIEMBRE: Devolución Sandra Torre (Secretaria Técnica) por ingreso duplicado del la nomina del mes de Julio 345,31 €

CONCEPTO OTROS GASTOS

SEPTIEMBRE: Pago factura correos, envío cartas certificadas comisión electoral 60,00€

CUARTO TRIMESTRE

COLEGIO PROFESIONAL DE EDUCADORES SOCIALES DEL PRINCIPADO DE ASTURIAS

INGRESOS	€	GASTOS	€		€		€
Colegiados/as:	444,00	Local:	496,70	1&1:	60,99	Web:	0,00
Deudas pendientes:	120,00	Teléfono e Internet:	171,90	Secretaria Técnica:	928,94	Seguro RC J. Directiva:	0,00
Altas:	160,00	Seguro RC Colegio	510,08	Seguros Sociales:	385,07	Prevención Riesgos:	170,61
Traslados otros colegios:	20,00	Seguro Convenio:	0,00	Efectivo:	150,00	Formación:	0,00
Certificados:	0,00	Asesoría:	227,48	Comisiones:	2,46	Asesoría Jurídica:	481,50
Consejo:	0,00	Consejo:	104,18	Impuestos:	85,50	Material Oficina	124,76
Devolución Comisiones:	0,00	Traslados:	72,16	Devolución Remesas:	60,00	EAPN	0,00
Formación:	0,00	Dietas/Transportes:	0,00	PRODAT:	0,00	Premio TFG	200,00
Subvenciones:	0,00		0,00		0,00	Otros:	1.529,19
Otros:	0,00						
Total	**744,00**			**Total:**	**5.761,52**		

CONCEPTO OTROS GASTOS:

OCTUBRE

Día de la Educación Social Pincheo	276,80 €
Serigrafía Croma	617,10 €
Tukan Impresiones	447,74 €
Pallart Trofeos Regalo María y Roberto	150,90 €
Copia de llaves Local	16,65 €
Bonificación Colegiada Evento Galicia	20,00 €

RESUMEN ANUAL

COLEGIO PROFESIONAL DE EDUCADORES SOCIALES DEL PRINCIPADO DE ASTURIAS

INGRESOS	€	GASTOS	€		€		€
Colegiados/as:	17.361,00	Local:	1.970,33	1&1:	286,27	Web:	0,00
Deudas pendientes:	120,00	Teléfono e Internet:	594,90	Secretaria Técnica:	4.029,64	Seguro RC J. Directiva:	0,00
Altas:	1.040,00	Seguro RC Colegio:	1.179,57	Seguros Sociales:	1.656,47	Prevención Riesgos:	170,61
Traslados otros colegios:	30,00	Seguro Convenio:	0,00	Efectivo:	150,00	Formación	0,00
Certificados:	0,00	Asesoría:	682,44	Comisiones:	79,96	Asesoría Jurídica:	1.968,00
Consejo:	0,00	Consejo:	1.413,56	Impuestos:	388,78	Material Oficina	124,76
Devolución Comisiones:	47,50	Traslados:	110,00	Devolución Remesas:	184,92	EAPN	100,00
Formación:	50,00	Dietas/Transportes:	264,39	PRODAT:	343,42	Premio TFG	200,00
Subvenciones:	0,00		0,00		0,00	Otros:	1.659,19
Otros:	0,00						
Total	**18.648,50**			**Total:**	**17.557,21**		

3. IMPORTE DE LAS CUOTAS APLICABLES

El importe de las cuotas que aplicó el COPESPA durante el año 2022, han sido las siguientes:

- **CUOTA DE ALTA EN EL COLEGIO**: 80 €
- **CUOTA ANUAL DE COLEGIACIÓN**: 120 €. Quienes así lo manifiesten, podrán fraccionar la cuota en dos semestres.
- **CUOTA COLEGIADOS SENIOR** 30 €. (Aprobada en Asamblea General el 29 de abril de 2022)
- **CUOTA COLEGIADOS NO EJERCIENTES** 30 €. (Aprobada en Asamblea General el 29 de abril de 2022)
- Disponen de una **reducción del 50%** las personas Colegiadas que:
  - ❖ Estar desempleado/a y no cobrar prestación.
  - ❖ Estar en activo y cobrar por debajo del IPREM.
  - ❖ Estar desempleado/a y cobrar prestación inferior al IPREM.
  - ❖ Para Graduados en Educación Social de primer año.

- **CUOTA DE TRASLADO DE EXPEDIENTE**.

  Se aplica la prefijada por Convenio de Colaboración de los territorios con el CGCEES: 20 €, de los cuales el 50% es abonado por el COPESPA al Colegio Profesional de destino.

- **CUOTA DE CERTIFICADO DE HABILITACIÓN**:

  - ➢ Gratuito para personas colegiadas en el COPESPA.
  - ➢ No se certifica a personas NO colegiadas ***

  *** NOTA: Mediante acuerdo Junta de Gobierno del COPESPA de 29 de Enero de 2019

Atendiendo a la Ley 10/2014, de 17 de julio, de creación del Colegio Profesional de Educadores Sociales del Principado de Asturias.

https://www.boe.es/diario_boe/txt.php?id=BOE-A-2014-10579

y particularmente su Disposición transitoria cuarta. Integración en el Colegio Profesional, la conclusión jurídica es que la habilitación implica "integrarse en el colegio profesional" todo ello con independencia de los requisitos que exija en cada momento el acceso al puesto de trabajo, esto es, no se trata de una homologación o equiparación. Por tanto, la condición de habilitado "para colegiarse" se pierde con la pérdida de condición de colegiado.

4. JUNTA DE GOBIERNO

Al inicio del año la Junta Directiva está formada por:

PRESIDENCIA	Dña. María Flor González Muñiz.
VICEPRESIDENCIA	Dña. Noelia de Con Suárez.
SECRETARÍA	D. Constantino Argüelles Rodríguez.
TESORERÍA	Dña. Bibiana Monroy García.
VOCAL	D. Alberto Apellániz Arce.
VOCAL	Dña. Cecilia Nuño Rodríguez.
VOCAL	Dña. Azucena Pérez Rodríguez
VOCAL	Dña. Alba Mª Herrero Muixi
VOCAL	Dña. Idoia Fonseca Álvarez
VOCAL	Dña. Natalia Rodríguez Fernández
VOCAL	Dña. Eva Mª Sánchez Díaz

Con fecha de 20 de enero de 2022 presenta su dimisión como vocal de la Junta D. Alberto Apellániz Arce.

Con fecha de 24 de mayo de 2022 presenta su dimisión como vocal de la Junta Dña. Azucena Pérez Rodríguez.

Con fecha de 7 de junio de 2022 presenta su dimisión como vocal de la Junta Dña. Eva Mª Sánchez Díaz.

Quedando, desde esa fecha, la Junta de la siguiente manera:

PRESIDENCIA	Dña. María Flor González Muñiz.
VICEPRESIDENCIA	Dña. Noelia de Con Suárez.
SECRETARÍA	D. Constantino Argüelles Rodríguez.
TESORERÍA	Dña. Bibiana Monroy García.
VOCAL	Dña. Cecilia Nuño Rodríguez.
VOCAL	Dña. Alba Mª Herrero Muixi
VOCAL	Dña. Idoia Fonseca Álvarez
VOCAL	Dña. Natalia Rodríguez Fernández

Se convocan elecciones a la Junta de Gobierno el día 24 de Noviembre de 2022., se formó la comisión electoral y se siguieron los pasos según los estatutos. Al finalizar el plazo de presentación de candidaturas, la Comisión electoral comunica a la Junta que no se ha presentado ninguna candidatura, y pregunta cual es el procedimiento a seguir. La Junta De Gobierno se reúne y decide que se ha de comunicar a los colegiados la situación y mantener la fecha de elecciones para realizar una Asamblea Extraordinaria y convocar nuevas elecciones, para ello hay que asegurar que salga una candidatura.

Por problemas de organización se pospone la fecha decidida y se convoca Asamblea Extraordinaria para el 12 de Enero de 2023.

5. VOCALÍAS:

Durante este año la única vocalía que se ha mantenido ha sido:

- Vocalía de Formación: Cecilia Nuño Rodríguez.

CONSEJO GENERAL

.- De cara al Consejo General la referente de Comunicación es Flor González y la referente de Sociolaboral es Noelia de Con, quién está en el grupo de whatsap.

Se han puesto en marcha desde 2021 diferentes comisiones de trabajo, para que desde los diferentes territorios se participe activamente en la elaboración de documentos de trabajo.

Comisión de Deontología Profesional: En ella se encuentra participando Alba Herrero Muixi, en ella hay representantes de todos los territorios excepto de Aragón, Canarias y La Rioja, a lo largo de este año se ha preparado el encargo del Consejo de un documento "Criterios éticos para la contratación de servicios profesionales externos por parte del CGCEES y los colegios profesionales que lo forman". La comisión se reúne una vez al mes y por motivos de disponibilidad a nivel laboral hemos participado en la mitad de las reuniones.

Comisión de Género: En ella se encuentra participando Natalia Rodríguez Fernández. Se realizaron dos reuniones y se preparó el lema y el cartel para el 8M.

Comisión de Educación: En ella se encuentra participando Idoia Fonseca Álvarez. Durante el 2022, no se han celebrado reuniones, sin embargo se ha realizado un trabajo de recopilación de información en relación a las opciones que estaban tomando las diversas CCAA con respecto al Coordinador de Bienestar y se han difundido todas las informaciones en relación a este ámbito que han surgido a nivel nacional.

Comisión de Envejecimiento Activo y Aprendizaje a lo largo de la Vida: En ella se encuentra participando Flor González Muñiz. En esta comisión se encuentran representantes de 13 de los 17 Colegios Profesionales.

A lo largo de 2022, hemos participado en las 12 reuniones .de esta comisión; en la que hemos asumido la responsabilidad de preparar una Jornada, el 31 de Marzo de 2022, en la Facultad de Educación de la

Universidad Complutense de Madrid, coincidiendo con el VIII Congreso de Educación Social, en el que nuestra presidenta hizo las tareas de facilitadora en la ponencia de Lourdes Bermejo.

Los otros dos aspectos más relevantes en este sentido, por parte del trabajo de la Comisión de Envejecimiento Activo y ALV, han consistido en la participación en las reuniones de Unión Profesional en relación al grupo de trabajo de Personas Mayores, así como nuestra adhesión como miembros del Consejo General, en la Asociación contra la Soledad No deseada, de la que formamos parte activa.

6. PERSONAS COLEGIADAS EN EL COPESPA

Nº de Colegiados/as a 31 de Diciembre del 2022: 150 colegiados/as

Nº de Altas en 2022: 23

Nº de Bajas en 2022: 11

Nº de Traslados de Expedientes: 1

7.-CONVENIOS DE COLABORACIÓN:

- Firmado el 1 Febrero del 2015: Contrato de Prestación de Servicios con la Asesoría Maranjo (ACTUALMENTE ACTIVO).

- Firmado el 13 de Julio del 2016: Contrato de Prestación de Servicios con la Empresa PRODAT (ACTUALMENTE ACTIVO).
- Firmado el 8 de Septiembre del 2016: Convenio con GENOS, Centro de Terapia y Mediación Familiar (ACTUALMENTE ACTIVO).
- Firmado el 2 de Marzo del 2017: Convenio de colaboración con la entidad bancaria Sabadell-Herrero (ACTUALMENTE ACTIVO).
- Firmado el 19 de Noviembre del 2019: Seguro de Responsabilidad Civil de la Junta Directiva con Markel Insurance (ACTUALMENTE ACTIVO).
- Firmado el 11 de Junio del 2020: Convenio de colaboración con el Centro de Mediación de Murcia, pudiendo así especializarnos en cualquier tipo de mediación (ACTUALMENTE ACTIVO).
- Firmado el 1 de Julio del 2020: Seguro de Responsabilidad Civil de los colegiados/as con LLOYD´S (ACTUALMENTE ACTIVO).
- Firmado el 11 de Enero de 2021: Convenio de colaboración con la entidad bancaria Laboral Kutxa. (ACTUALMENTE ACTIVO).
- Firmado el 1 de enero de 2022: Convenio de colaboración con la Fundación EDU TERRUM a través de su letrado Francisco Xavier del Buey Fernández para la prestación de asesoría jurídica del COPESPA. (ACTUALMENTE ACTIVO)

8.- ÓRGANOS DE PARTICIPACIÓN EN LOS QUE ESTÁ PRESENTE EL COPESPA:

- Consejo General de Colegios de Educadoras y Educadores Sociales (CGCEES).
- EAPN-AS (Red Europea de Lucha contra la Pobreza y la Exclusión Social en Asturias).

9.- RELACIÓN DE ACTIVIDADES RELEVANTES REALIZADAS POR COPESPA DURANTE EL EJERCICIO 2022

- Elaboración de la Memoria de Actividades y Balance Económico 2022 del COPESPA.

- 9 Y 10 de marzo. Curso de Protección de Datos. Análisis de riesgo para Colegios Profesionales de Educadores/as Sociales. FRAN DEL BUEY

- 29 de marzo. Asistencia a la Asamblea EAPN Asturias.

- 30 de marzo y 6 y 11 de abril. Organización del curso: “Buenas prácticas en prevención de adicciones con y sin sustancia” Sara González Álvarez e Iván López Fernández.

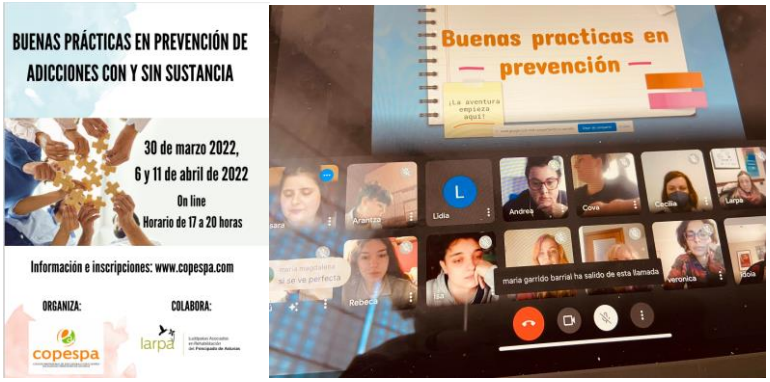

- 31 de marzo – 1 de abril. Madrid. Participación en el VIII Congreso Estatal de Educación Social con la ponencia: “Educación Social: una herramienta transformadora de ciudadanía para el ejercicio de derechos y responsabilidades”.

- 29 de Abril. Celebración de la Asamblea General Ordinaria del COPESPA 2022 con el siguiente orden del día:

1. *Lectura y aprobación del Acta de la Asamblea General Ordinaria del 4 de mayo de2021*
2. *Lectura y aprobación de la Memoria de Actividades y Balance Económico del año2021.*
3. *Actuaciones más relevantes llevadas a cabo por la Junta de Gobierno.*
4. *Presentación y Aprobación si procede Modificación Estatutos y Nombre delCOPESPA.*
5. *Presentación y aprobación si procede Plan de trabajo de 2022*
6. *Propuestas y preguntas.*

- 25 de Mayo. Asistencia a la Jornada Técnica de Coordinación Sociosanitaria del Pdo. de Asturias , celebrada en el CREDINE, en Langreo, y con la presencia de la Directora General de Planificación, Ordenación y Adaptación al cambio social, y el Director General del Imserso, Luis Barriga, a la que acude nuestra Vicepresidenta Noelia de Con.

- 2 de junio. Sevilla. Participación de la presidenta del COPESPA, Flor Glez. Muñiz, junto a las presidentas de los Colegios de Comunidad Valenciana y la Comunidad Andaluza, así como el Asesor jurídico del Consejo General y del COPESPA, Francisco Xavier del Buey, en el VIII Congreso Estatal de Educación Social en la Mesa coloquio: "La regulación profesional de la Educación Social: derechos y dignidad".

- 14 de junio. Organización de la Webinar “La Educación Social como agente de cambio en la Inclusión sociolaboral de las personas con discapacidad” Alicia Galván Martos, con la colaboración de Inserta, Fundación ONCE.

- 5 de julio. Asistencia a la presentación del proyecto CONECT-AS, donde el Principado de Asturias, apuesta por profesionales de la Educación Social, para que lideren con las personas perceptoras de IMV y Salario Social, los itinerarios de inclusión social digital.

- 14 de julio. Asistencia a la Asamblea extraordinaria del Consejo General

- 9 y 10 de septiembre Asistencia a la Asamblea General extraordinaria Consejo General en Zaragoza, en la que participa nuestra Vicepresidenta Noelia de Con.

- 22 de septiembre se realizó un encuentro de Educadores/as Sociales en Oviedo, para abordar la situación laboral de la profesión, precariedad y temporalidad.

A esta actividad, se invitó a participar a personas colegiadas y estudiantes del Grado para mejorar las vías de comunicación. También contamos con la presencia del Sindicato Avanza, a través de su responsable Susana Fernández, que cuenta con una sección sindical de Educadores/as Sociales.

- 1 y 2 de octubre. Encuentro interprofesional entre Colegios Profesionales de Asturias, Galicia y Portugal, en los que participan activamente las universidades; en el caso de Asturias, contamos con la Facultad padre Ossó (centro adscrito)

- 3 de octubre. Asistencia al Acto institucional en la Escuela Universitaria Padre Enrique de Ossó con motivo de la celebración del día de la Educación Social, al que acude la presidenta del COPESPA, Flor González Muñiz.

- 11 de octubre - Encuentro de celebración del día Internacional de la Educación Social. Se celebra en la Escuela de Comercio de Gijón (con la colaboración de la FMCE y UP del Ayto de Gijón), a la que acuden el Director del Centro Asociado de la UNED-Asturias, el Decano de la Facultad Padre Ossó, y la Concejala de Derechos y Servicios Sociales, Educación y Juventud del Ayto de Gijón.

  En la Jornada, además de entregarse el IV premio al mejor TFG, se aborda en una mesa de experiencias desde diferentes ámbitos, la profesión en Asturias.

- Entrega del Premio del IV Concurso de Trabajos de Fin de Grado a la vencedora, Dª Eva Rodríguez Rodríguez por el trabajo titulado "*Proyecto de prevención y sensibilización sobre prostitución y trata de seres humanos con fines de explotación sexual a jóvenes de 1º de Bachillerato".*

- 3 de noviembre. Participación en la reunión del grupo de trabajo de revisión del Grado de Educación Social en la Facultad Padre Ossó. Grupo empleadores

- 11 de noviembre. Asistencia al IV Congreso Norbienestar.

- 1 de diciembre. Asistencia a la mesa “Soledad no deseada, Políticas Sociales para combatirlas”. Pilar Alonso Alonso, Teresa Martínez, y la Exministra Matilde Fernández, compartieron su perspectiva y abordaje de la Soledad no deseada. Al acto acude nuestra Vicepresidenta Noelia de Con, y la Vocal Cecilia Nuño.

- Pago al Consejo de la Cuota Anual y la cuota de la UP.

10.- ACTUACIONES Y REUNIONES CON ENTIDADES Y ORGANISMOS PÚBLICOS EN REPRESENTACIÓN DEL COPESPA

- 16 de febrero. Reunión con coordinador de grado y rector de la E.U. Padre Enrique de Ossó.

- 17 de marzo. Reunión IV Congreso Norbienestar.

- 17 de marzo. Reunión con la Directora General de Planificación, Ordenación y Adaptación al Cambio Social de la Conserjería de Derechos Sociales y Bienestar. Ana Fernández Zapico.

- 25 de marzo. Reunión con el Grupo Parlamentario Podemos

- 30 de marzo. Reunión con el Grupo Parlamentario Izquierda Unida y con el Grupo Parlamentario PSOE

- 4 de abril. Reunión con el Grupo Parlamentario Partido Popular

- 11 de abril. Reunión con el grupo Parlamentario VOX

- 12 de abril. Reunión con el Grupo Parlamentario Ciudadanos y con el Grupo Parlamentario Foro

- 10 de mayo. Reunión con el grupo Inserta Empleo. Perteneciente a la Fundación Once.

- 10 de mayo. Reunión en la Conserjería de Derechos Sociales y Bienestar con la directora general del Instituto Asturiano de Infancia y Adolescencia. Marta del Arco Fernández

- 23 de mayo. Comparecencia de la Presidenta del COPESPA, Flor González Muñiz, en la Junta General del Principado, para defender la incorporación del cuerpo y escala de EDUCADOR/A SOCIAL FUNCIONARIO en la nueva Ley de Función Pública del Principado de Asturias.

  https://videoteca.jgpa.es/watch?id=MDcwNWY3MzItZDhkNS00ZDgyLWE1NTctZDRjM2FlYTgwOTU2&start=2286

- 6 de junio, reunión con Partido Popular para presentación de enmienda a la Ley de Empleo Público.

- 7 de junio, reunión con Grupo Mixto (Armando Bartolomé) para presentación de enmienda a la Ley de Empleo Público.

- 7 de junio, reunión con el Grupo parlamentario Podemos para presentación de enmienda a la Ley de Empleo Publico

- 9 de junio, reunión con Izquierda Unida, para presentación de enmienda a la ley de Empleo Publico

- 9 de junio, reunión con Partido Socialista para presentación de enmienda a la Ley de Empleo Público.

- 10 de junio, reunión con Ciudadanos para presentación de enmienda a la Ley de Empleo Público.

- 13 de junio, reunión con Vox para presentación de enmienda a la Ley de Empleo Público.

- 13 de junio, reunión con Foro Asturias para presentación de enmienda a la Ley de Empleo Público.

- 4 de octubre. Asistencia en la Conserjería de Bienestar y Derechos Sociales de la “Presentación para la Transformación Digital del Sistema Asturiano de Servicios Sociales”

- 17 de octubre. Presentación del Informe Arope 2022 por EAPN-Asturias EAPN-España en la Junta General del Principado.

- 28 de octubre. Invitación para asistir a los Premios Princesa de Asturias.

- 28 de noviembre. Asistencia a las I jornadas de la Red de Inclusión Activa del Municipio de Gijón. (REDIA)

11.- SERVICIOS PRESTADOS POR EL COPESPA:

- Atención e información colegial presencial y a través de teléfono, correo electrónico, etc.

- Información y difusión a través de las redes sociales y de la página Web.

- Compulsa de documentación.

- Asesoría jurídica a través de la firma de convenio con el Letrado Francisco del Buey (Fundación EDU TERRUM).

- Seguro de responsabilidad Civil para personas colegiadas con la empresa Lloyd´s, se incluye en la cuota anual de colegiación.

- Acuerdos de colaboración y convenios con entidades para descuentos y bonificaciones a personas colegiadas en formación y otros servicios.

- Durante el año 2022 se han enviado 38 ofertas laborales así como también 26 ofertas formativas a los colegiados y las colegiadas.

- Se han creado los carnets permanentes para los colegiados así como sellos para quienes lo solicitaran.

12.- OTROS

- El 22 de noviembre finaliza el contrato de trabajo de Sandra Torre Martínez como secretaría técnica del COPESPA, asume de nuevo la responsabilidad Alba Herrero Muixi a finales del mes de diciembre.